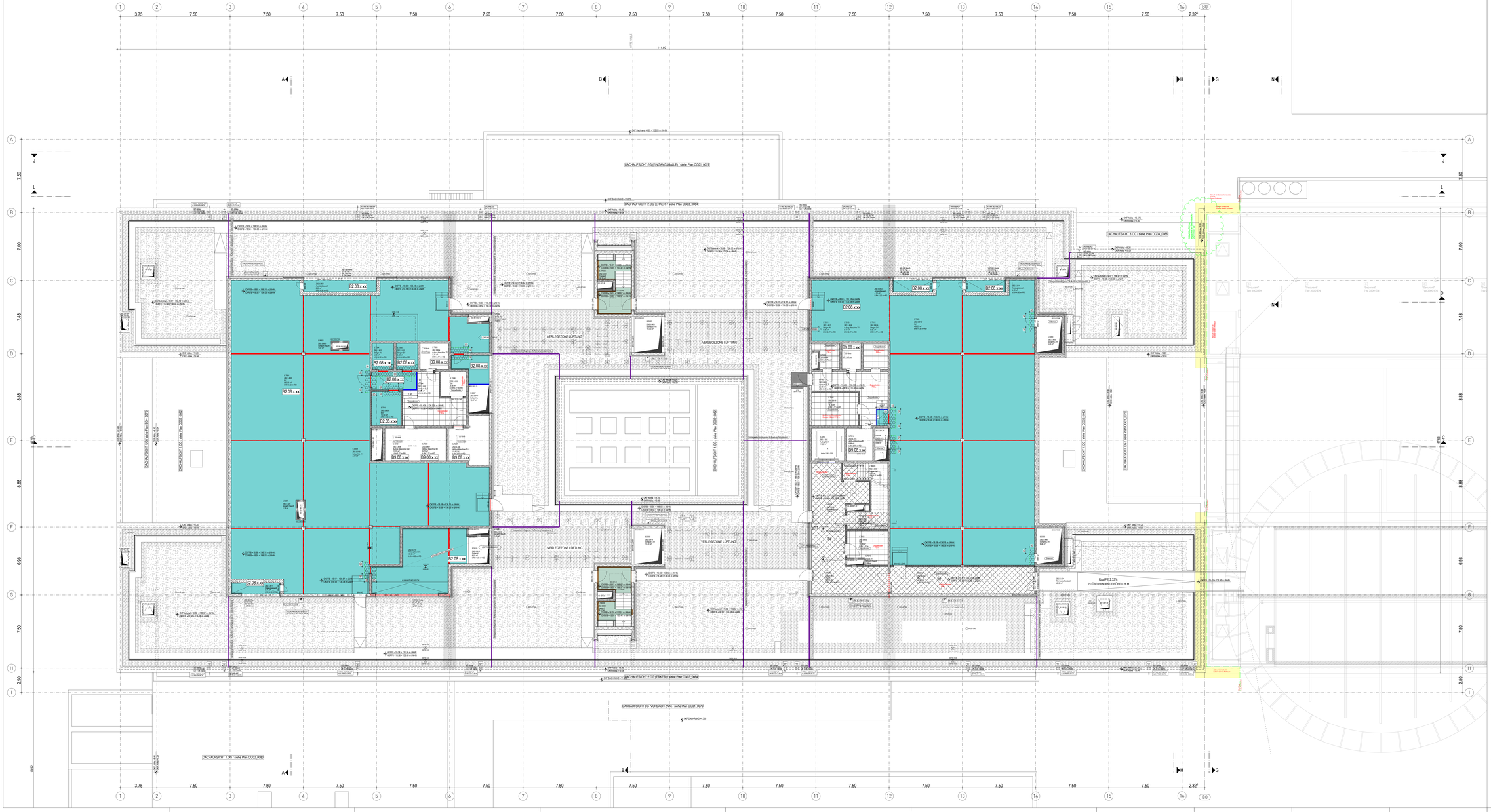

LEGENDE ESTRICH

Siehe FB-Aufbauten Details 2401 / 2402

- BAUTEILFUGE
- DEHN-/ BEWEGUNGSFUGE
- SCHEINFUGE **exemplarisch**
- ABSTELLUNG ESTRICH
- ABSTELLUNG AUS-SPARUNGEN / DURCHBRÜCHE
- BRANDSCHUTZSTREIFEN DÄMMSCHICHT KLASSE A1 NACH DIN 4102 (bei BS-Türen)
- NICHT BRENNBARER RAND-DÄMMSTREIFEN (in Treppen-häusern und notwendigen Fluren)
- NACHTRÄGL. EPOXID-HARZESTRICH (im Bereich von TBO-Türen, TSI-Rohrahmen-T. u. Rohrahmen-Türen, mit Festglas-Seitenelement) - BODENLEGER

BODENAUFBAU

P1.01.x.xx: Verweis: Fußbodenaufbauten Details M 1:5 siehe Pläne 2401 + 2402
Boden-beschichtung, **F**ese, **P**U**C** [Plan **2401**]
Sauberlauf, **W**erkstein [Plan **2402**]

Beispiel:
67mm (=Estrichhöhe) CT-F5 (=Estrichart)
(F2=107mm => Fußbodenaufbau-Detail Nr. F2 _ OK Estrich = 107mm über OK RFB)

1. Schwimmender Estrich

1.1. CT-F5 (5 kN/m²)

- 58mm CT-F5 (**S1**=98mm | **S5**=78mm)
- 60mm CT-F5 (**F1A, F4, F9, F10, F11**=85mm)
- 65mm CT-F5 (**F8**=145mm | **F14**=85mm | **P4**=95mm)
- 67mm CT-F5 (**B5, B6, B7**=97mm | **F2**=107mm | **F3**=147mm)
- 68mm CT-F5 (**S3**=78mm | **S4**=138mm)
- 75mm CT-F5 (**P2**=115mm | **P3**=155mm | **W2**=95mm | **W3**=135mm)
- 77mm CT-F5 (**B2**=79mm | **B3**=117mm | **B4**=157mm)
- 78mm CT-F5 (**S2**=138mm)
- 85mm CT-F5 (**F7**=105mm)
- 87mm CT-F5 (**B5A**=97mm)
- 75mm CT-F5, Heizestrich (**W5, W6**=135mm)

1.2. CT-F7 (7.5 kN/m²)

- 77mm CT-F7 (**B4A**=157mm | **B5B**=87mm)
- 85mm CT-F7 (**P6**=115mm)

2. Hohlboden / Doppelboden

2.1. F30 von unten (5 kN/m²)

- 40mm Faserverstärkte Calziumsulfatplatte - Hohlraumboden (**P5, F13** bis 380mm, im 4.OG teilweise als Rampe ausgebildet siehe Text im Plan und Details 2546, 2547)
- Doppelboden (siehe Text im Plan)

3. Verbundestrich

VORARBEIT LOS1302 Rohbau
Flächen maschinell abscheiben zur Vermeidung von Fensterkomablagerungen auf der Oberseite

3.1. CT-F4 (5 kN/m²)

- 35mm CT-F4, Dünnbett (**W1**=35mm)
- 57mm CT-C30-F4 (**B1**=57mm)

3.2. CT-F5 (5 kN/m²)

- 47mm CT-F5 (**B8**, **F1**=47mm)
- 45mm CT-F5 (**F5**=45mm)
- 52mm CT-F5 (**P1**=57mm)
- 37mm CT-F5, 3kN Verkehrslast, eingelegt Fußbodenheizung elektrisch (**F6**=37mm)
- 57mm CT-F5, 3kN Verkehrslast, eingelegt Fußbodenheizung elektrisch (**F12**=97mm)

5. Kein Estrich

- kein Estrich (**B9**, **B10**, **B11**)

INDEX	DATUM	GEZ.	PLANÄNDERUNG
04	03.06.2026	tp	Anpassung der Dehnungsfugen im Estrich
03	10.06.2026	ak	Angaben Hohlboden
02	10.12.2025	eb	Planfortschreibung
01	18.09.2024	aw	erstellt

EUT 060 LP5 353 VP LOG5 0480 F04
STANDORT | GEBÄUDECODE | LFN | KOSTENGRUPPE | PLANART | ZUORDNUNG | INTERNES KENNZEICHNET. | INDEX

BAUVORHABEN
NEUBAU ZENTRALBAU II

AUFTRAGGEBER
KLINIKUM ST. GEORG GGMBH
DELITZSCHER STR. 141
04129 LEIPZIG

GESAMTANLAGE

GEBÄUDE / SKIZZE / PLANSCHNITT

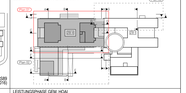

±0.00= + 117.50 über NHN (DHHN2016)
E700285
N5800285

PLANNUMMER
0480

LEISTUNGSPHASE GEM. HOAI
AUSFÜHRUNGSPLANUNG

OBJEKTPLANUNG GEBÄUDE

PLANART / ZUORDNUNG
ÜBERSICHT ESTRICH
5.OBERGESCHOSS

PLANUNG MEDIZINTECHNIK: PLANSCHNITT

TRAGWERKSPLANUNG: PLANSTUFE / STATUS NACH RTR-STANDARD
W4 - FREIGABE

PLANUNG HLS, AUTOMATION UND FÖRDERTECHNIK: BEZEICHNUNG TEILMODELL (DWG) - ARCHITEKTUR / OBJEKTPLANUNG
EUT-060_LP3_353_BOD_OG04_-___-_V01
STANDORT | GEBÄUDECODE | LFN | KOSTENGRUPPE | PLANART | ZUORDNUNG | INTERNES KENNZ. | INDEX

PLANUNG ELEKTROTECHNIK: BEZEICHNUNG TEILMODELL (DWG) - MEDIZINTECHNIK
EUT_060_LP3_473_GR-_OG04_MT-_-_V05
STANDORT | GEBÄUDECODE | LFN | KOSTENGRUPPE | PLANART | ZUORDNUNG | INTERNES KENNZ. | INDEX

INFRASTRUKTUR UND FREIANLAGEN: BEZEICHNUNG TEILMODELL (DWG) - TGA - HLS

BRANDSCHUTZ: BEZEICHNUNG TEILMODELL (DWG) - TGA - ELT
FREIGABE

BAUPHYSIK: STANDORT | GEBÄUDECODE | LFN | KOSTENGRUPPE | PLANART | ZUORDNUNG | INTERNES KENNZ. | INDEX

ORTDATUM	BAUHERR	ORTDATUM	PLANVERFASSER
21.03.2024 / AYA ERST. - DATUM / ERST.	1:100 MAS2576B	18554 PRJ - NR	VERS. XXX.282 CAD - PRJ	04.08.2026 PLOTDATUM

HKB = 841 / 1720 (1.45m²)

- URHEBER- UND NUTZUNGSRECHTE VORBEHALTEN - ... Allplan 2024